Chant de marins : Quinze marins

Trad. (Bretagne)

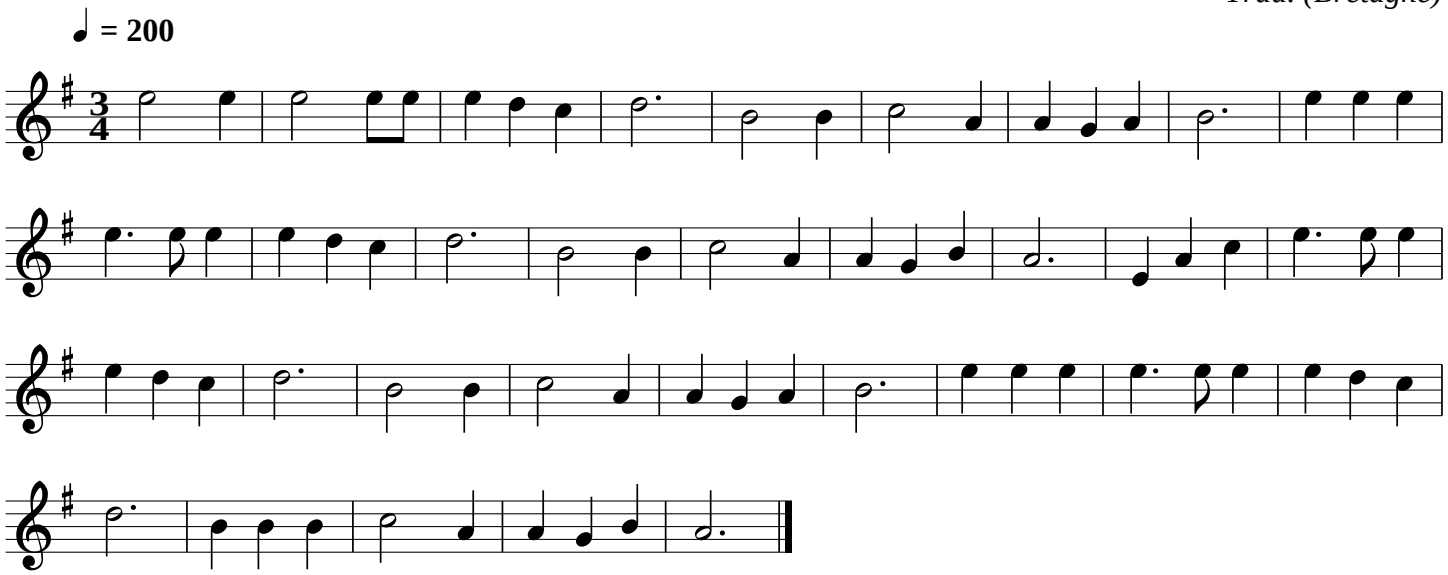

1. John Long Silver a pris le command’ment,
   Des marins et vogue la galère,
   Il tient ses hommes comme il tient le vent,
   Tout l’monde a peur de Long John Silver.

   Quinze marins sur l’bahut du bord,
   Yop la ho une bouteille de rhum,
   À boire et l’diable avait réglé leur sort,
   Yop la ho une bouteille de rhum.

2. C’est Bill le second du corsaire,
   Le capitaine Flint en colère
   Est revenu du royaume des morts,
   Pour hanter la cache au trésor.

3. Essaie un peu d’le contrecarrer,
   Et tu iras où tant d’autres sont allés
   Quelqu’s’uns aux vergues
   et quelqu’s’uns par d’ssus bord,
   Tout l’monde pour nourrir
   les poissons d’abord.

4. Tous nous finirons par danser la gigue,
   La corde au cou au quai des pendus
   Toi John Forest et toi John Merwig,
   Si près du gibet qu’j’en ai l’cou tordu.