Polka : Jean François

Trad.

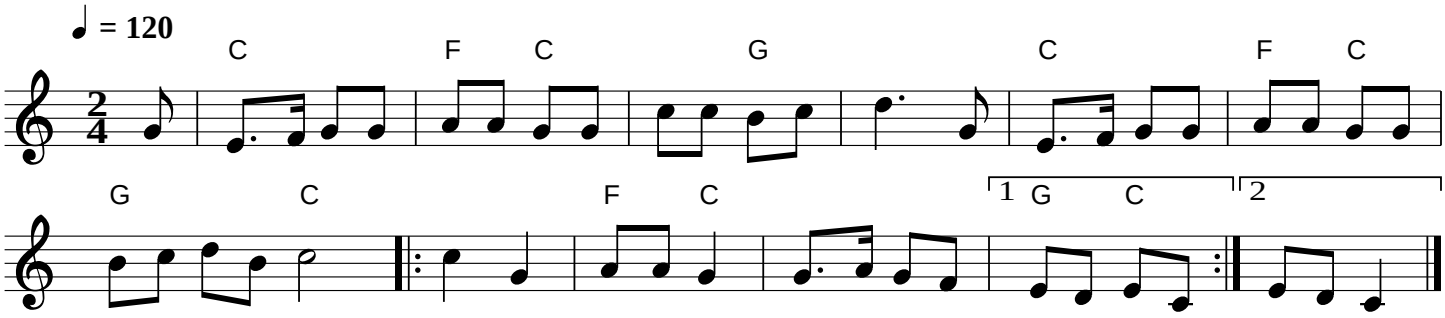

1. Jean–François pour aller au bal
   S’habille en amiral
   Bott’s et casaque, chapeau ciré
   Jean–François est paré.

   Savez–vous les gars
   Danser, danser la polka,
   Savez–vous valser
   La mer va vous faire danser.

2. Il a mis ses gants de boxeur
   Pour faire le joli coeur,
   Il a graissé son bon couteau
   Comme tous les vrais mat’lots.

3. La barqu’aussi s’est mise au frais
   De la quille aux agrès
   On l’a serrée à triple tour
   En ses plus beaux atours.

4. Le vent qui souffle de partout
   Accorde son biniou
   Il ne sait pas beaucoup d’refrains
   Mais ils sont tous marins.

5. La mer a dû boire un coup de trop
   Elle qui ne boit que d’l’eau
   Elle saute à tort et à travers
   La chemise à l’envers.

6. Elle a le béguin des voiliers
   Ses meilleurs cavaliers
   Elle les pétrit entre ses bras
   Jusqu’à les foutr’en bas.

7. À coups d’tangage, à coups d’roulis
   Les mat’lots assouplis
   Vont en mesure et bord sur bord
   Avec le bout dehors.

8. Ça manque de femmes mais on s’en fout
   On est mieux entre nous
   Les filles malgré leurs bons coups d’reins
   N’ont pas le pied marin.

Transcription : Roger Négaret (94–95)